AWM-M6K
Stufenloses Sechskant - Crimpwerkzeug

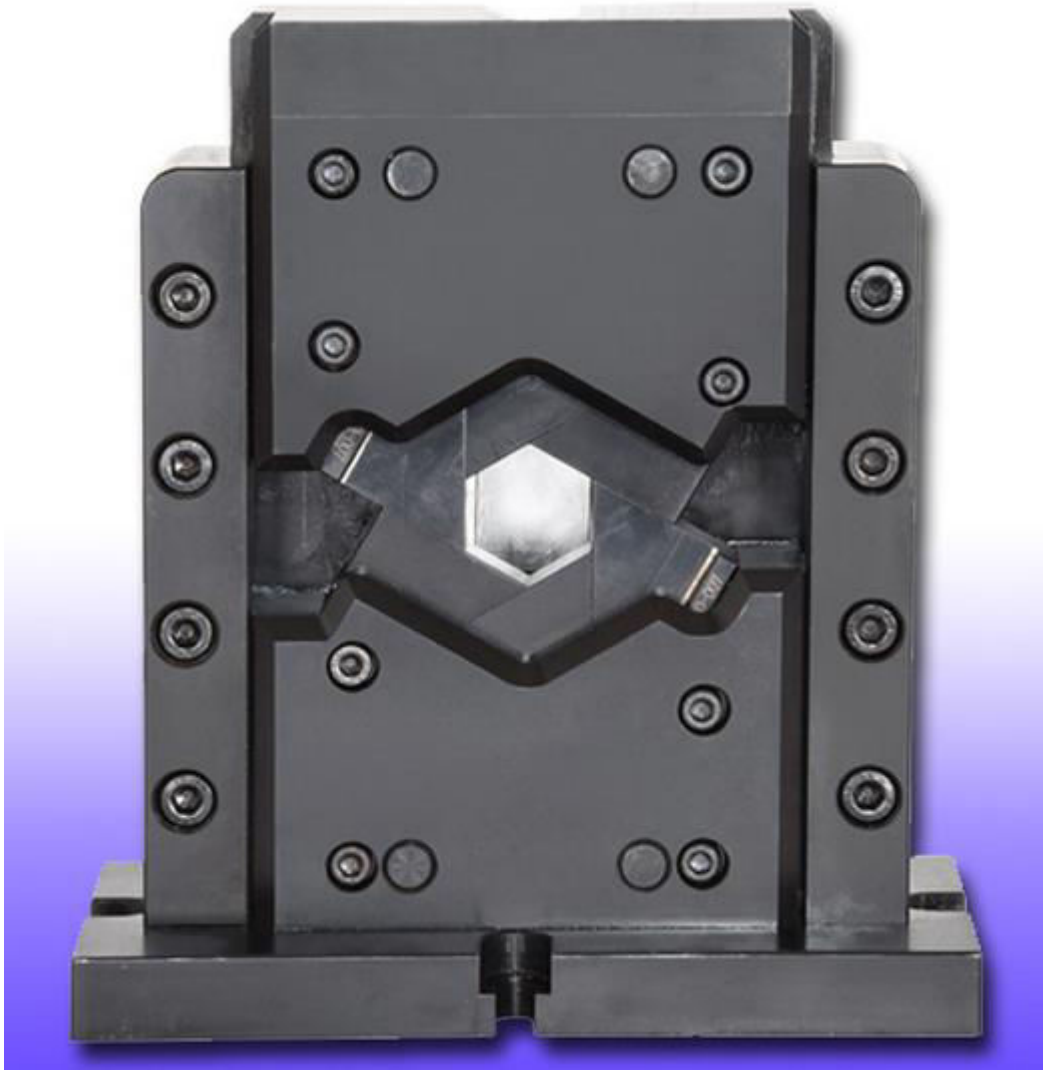

Technische Daten:

Abmessungen:	210 x 95 x 250 mm
Crimpbereich:	Ø 0 – 12 mm
Crimpbereich mm²:	10 – 300 mm²
Gewicht:	15,5 kg
Hub:	50 mm
Einsatzbereich:	variabel, Pressen bis zu 30 t

AWM Weidner
Kettemerstr. 25 D-70794 Filderstadt
Tel.: 0711 7009503 Fax. 0711 7009504
info@awm-weidner.de **www.awm-weidner.de**

ALL WIRE MATERIAL BY WEIDNER